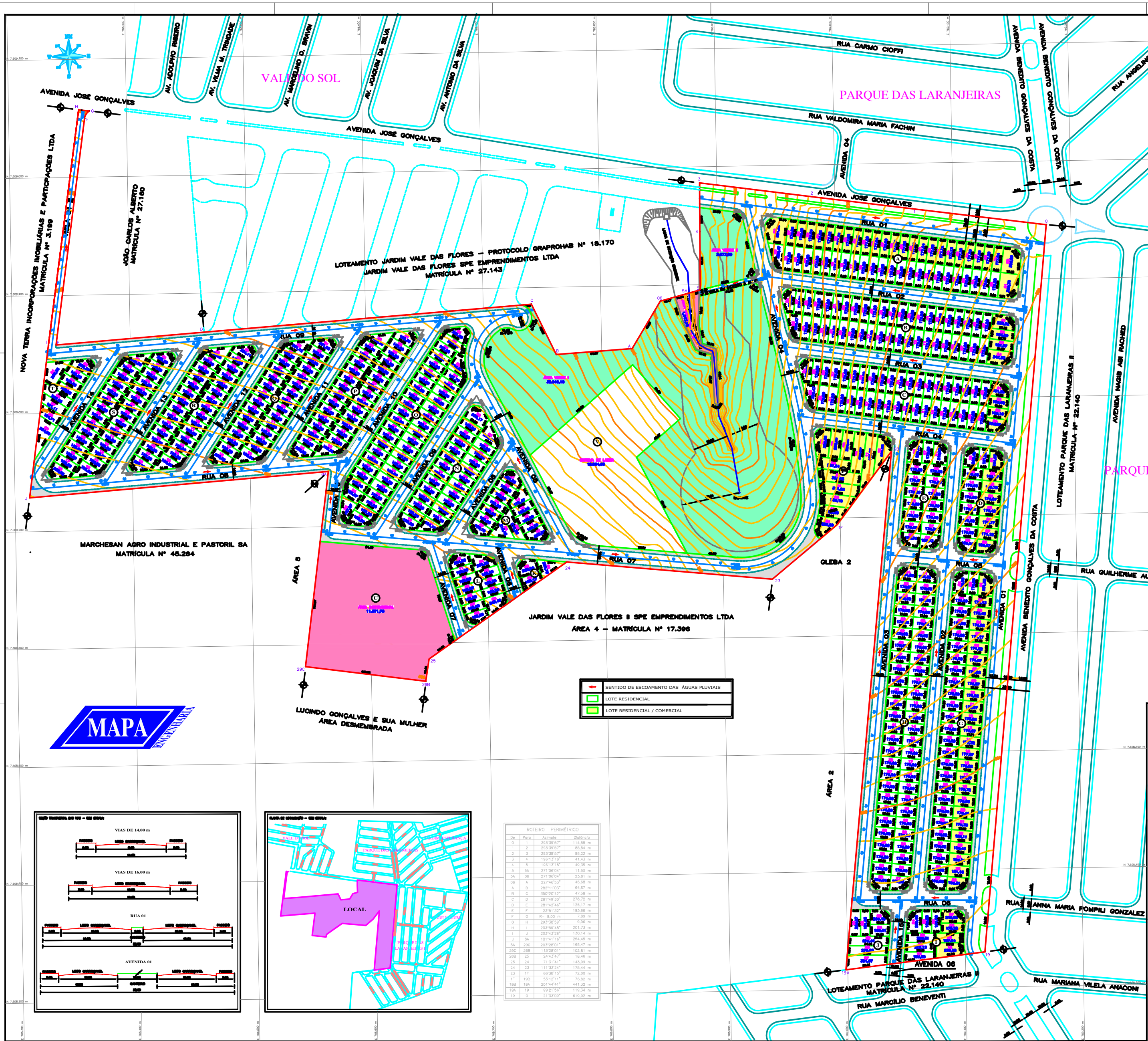

➔	SENTIDO DE ESCOAMENTO DAS ÁGUAS PLUVIAIS
▭	LOTE RESIDENCIAL
▭	LOTE RESIDENCIAL / COMERCIAL

ROTEIRO PERIMÉTRICO

De	Para	Azimute	Distância
0	1	293°39'57"	114,55 m
1	2	293°39'57"	85,84 m
2	3	293°39'57"	96,22 m
3	4	196°13'18"	41,43 m
4	5	196°13'18"	49,35 m
5	5A	271°06'04"	11,50 m
5A	06	271°06'04"	23,81 m
06	A	227°46'53"	45,68 m
A	B	282°11'03"	64,67 m
B	C	350°20'42"	47,58 m
C	D	281°49'30"	278,72 m
D	E	281°42'46"	128,17 m
E	F	23°51'32"	193,66 m
F	G	R= 9,00 m	7,89 m
G	H	293°38'59"	9,06 m
H	I	203°59'48"	201,73 m
I	J	203°43'26"	130,14 m
J	8A	101°41'16"	254,45 m
8A	29C	203°28'01"	166,47 m
29C	26B	113°28'01"	102,81 m
26B	25	24°43'47"	18,46 m
25	24	71°31'41"	143,09 m
24	23	111°33'24"	175,44 m
23	1F	66°38'15"	72,00 m
1F	19B	53°12'11"	76,82 m
19B	19A	201°44'41"	441,32 m
19A	19	99°21'56"	119,34 m
19	0	21°33'09"	619,02 m

PROJETO URBANÍSTICO

FOLHA 02

ALTO DAS LARANJEIRAS

EMPREEND. ELDORADO MATÃO SPE LTDA

AVENIDA JOSÉ GONÇALVES - MATÃO/SP

536 UNIDADES

1/1.000

28027230211495380

1041/21

DEMONSTRATIVO DE ÁREAS

	ESPECIFICAÇÃO	ÁREA (m²)	%
1	ÁREA DOS LOTES (536)	[illegible]	41,13
2	ÁREAS PÚBLICAS		
2.1	SISTEMA VIÁRIO	[illegible]	[illegible]
2.2	ÁREA INSTITUCIONAL	[illegible]	[illegible]
2.3	ESP. LIVRE USO PUB.		
2.3.1	ÁREA VERDE	[illegible]	[illegible]
2.3.2	SISTEMA DE LAZER	[illegible]	[illegible]
3	ÁREA TOTAL LOTEADA	[illegible]	100,00

EMPREEND. ELDORADO MATÃO SPE LTDA

LUIZ EDUARDO PAULINO

MAPA ENGENHARIA LTDA

AVENIDA PADRE NELSON, 1186 – BAIRRO NOVA MATÃO – MATÃO – SP